



# PRESUPUESTOS PARTICIPATIVOS

CE INF-PRI NUESTRA SEÑORA DEL MAR





# FASE 2

RECOGIDA DE PROPUESTAS

21 al 24 de febrero

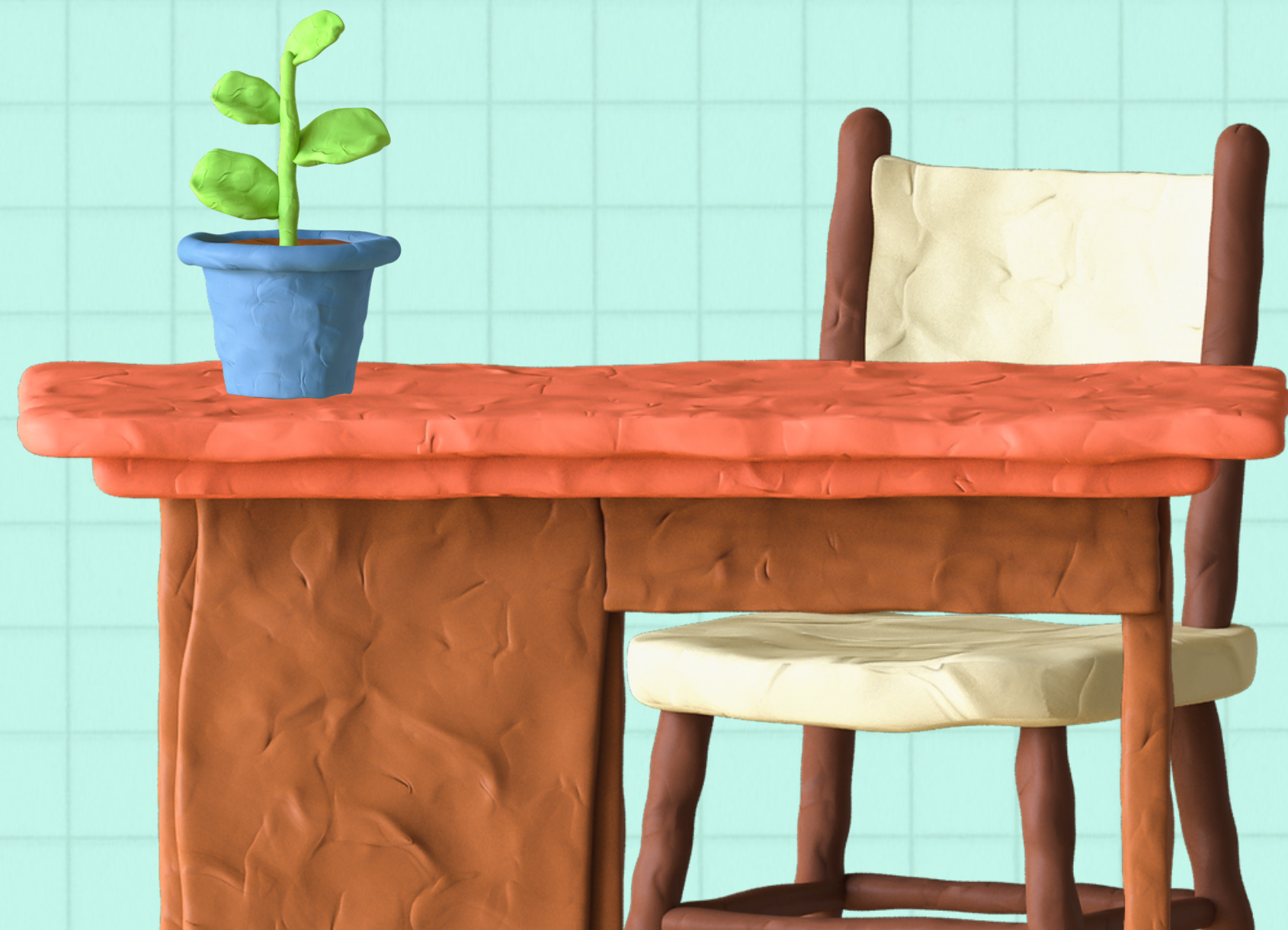

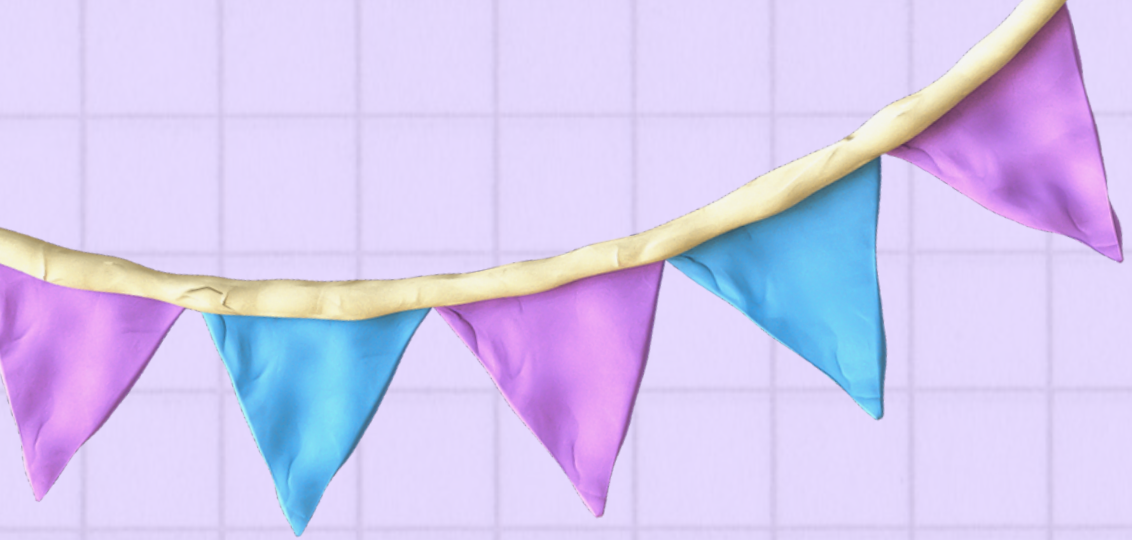

**El grupo motor elabora un documento modelo para que cada clase redacte sus propuestas**

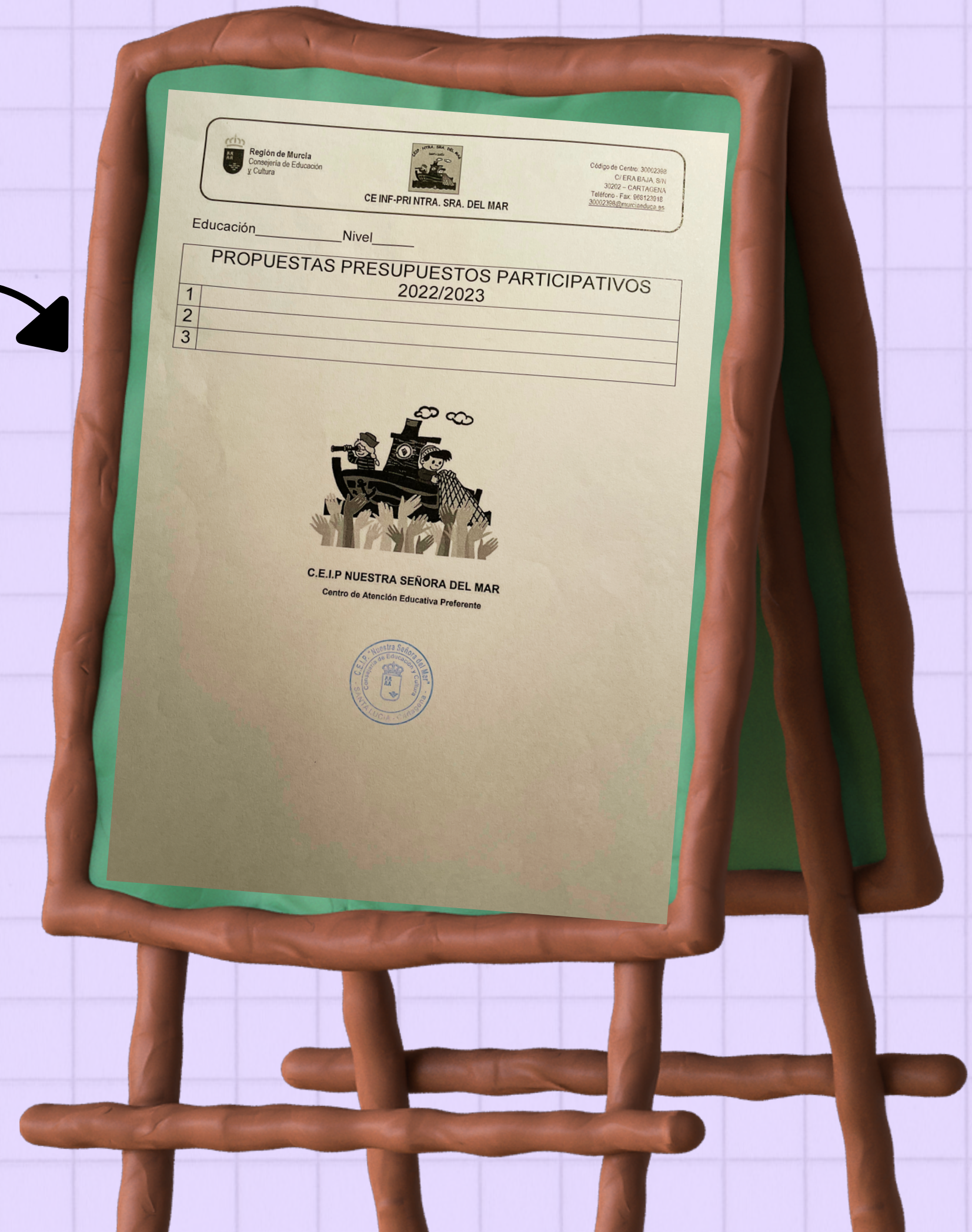

Región de Murcia  
Consejería de Educación  
y Cultura

CE INF-PRI NTRA. SRA. DEL MAR

Código de Centro: 30002388  
C/ ERA BAJA, S/N  
30202 - CARTAGENA  
Teléfono - Fax: 968123918  
30002388@murciadeduca.es

Educación \_\_\_\_\_ Nivel \_\_\_\_\_

PROPUESTAS PRESUPUESTOS PARTICIPATIVOS 2022/2023	
1	
2	
3	



C.E.I.P. NUESTRA SEÑORA DEL MAR  
Centro de Atención Educativa Preferente



# El grupo motor recoge y clasifica las propuestas realizadas por el resto de alumnos

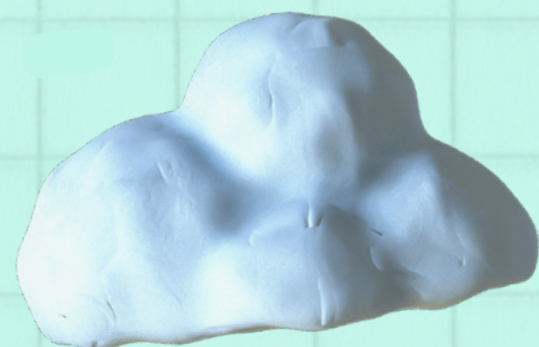
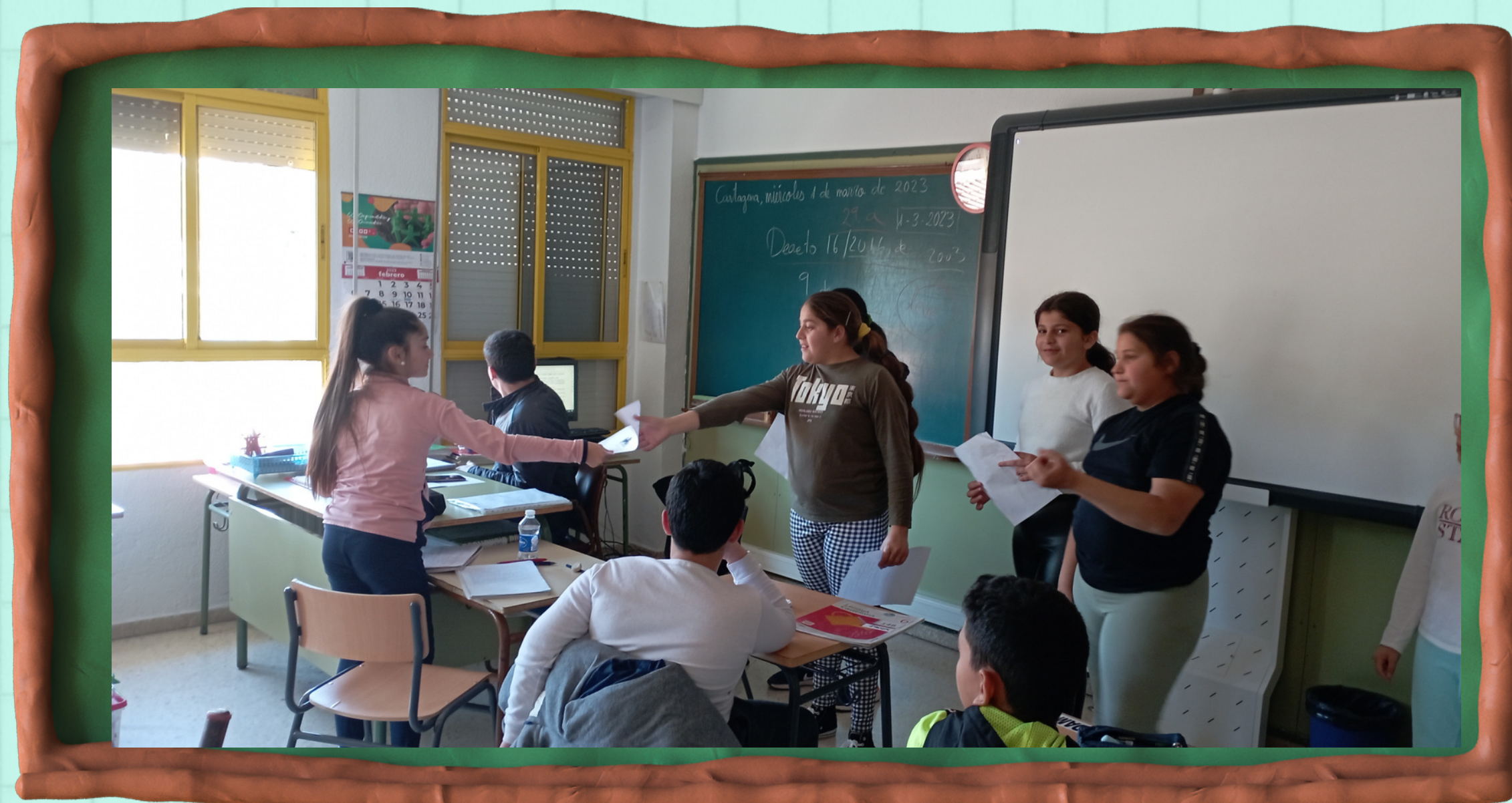
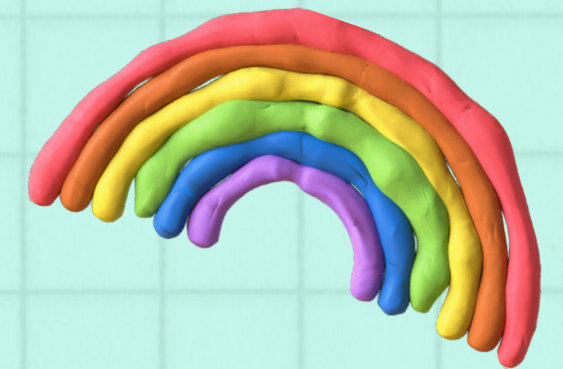

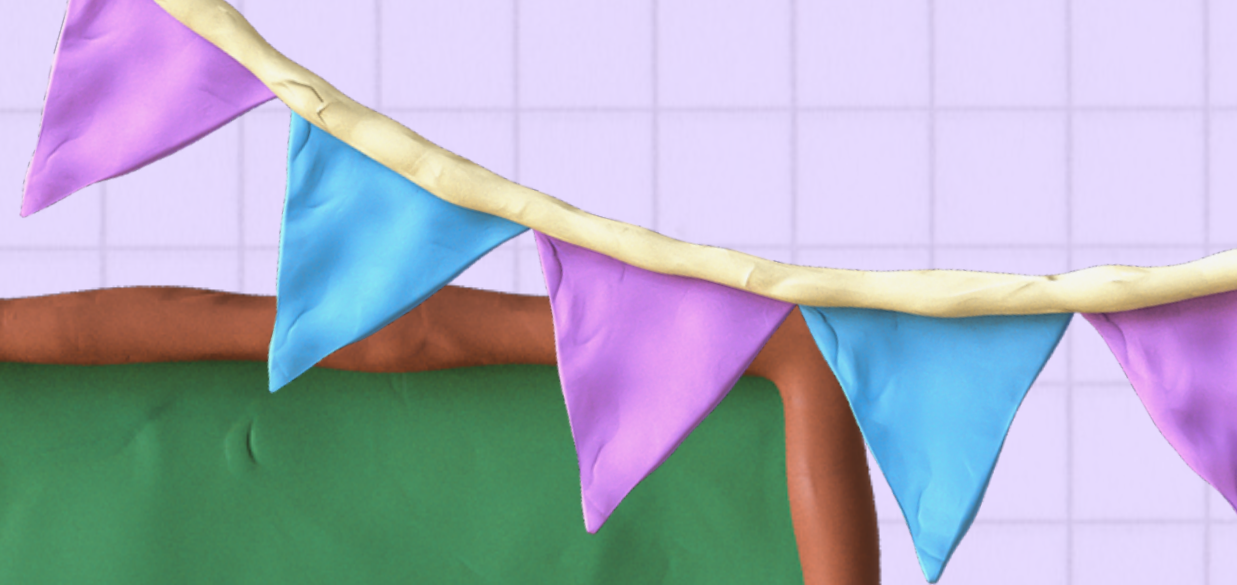



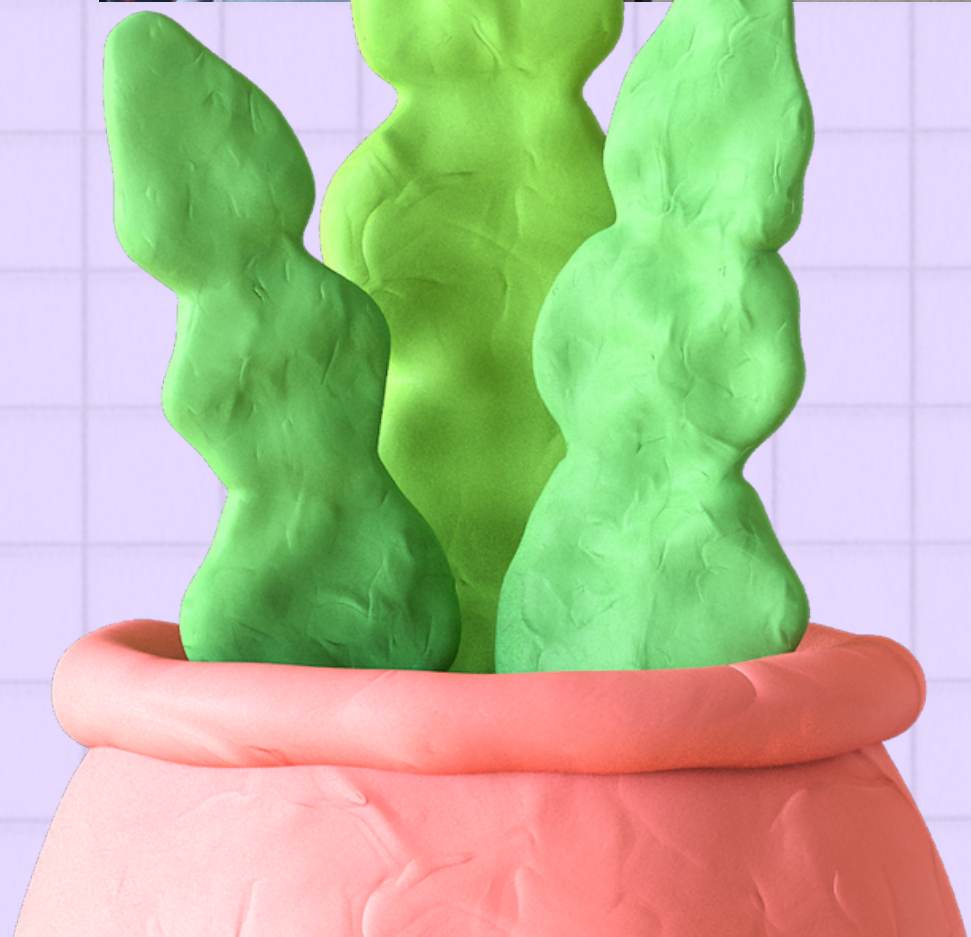
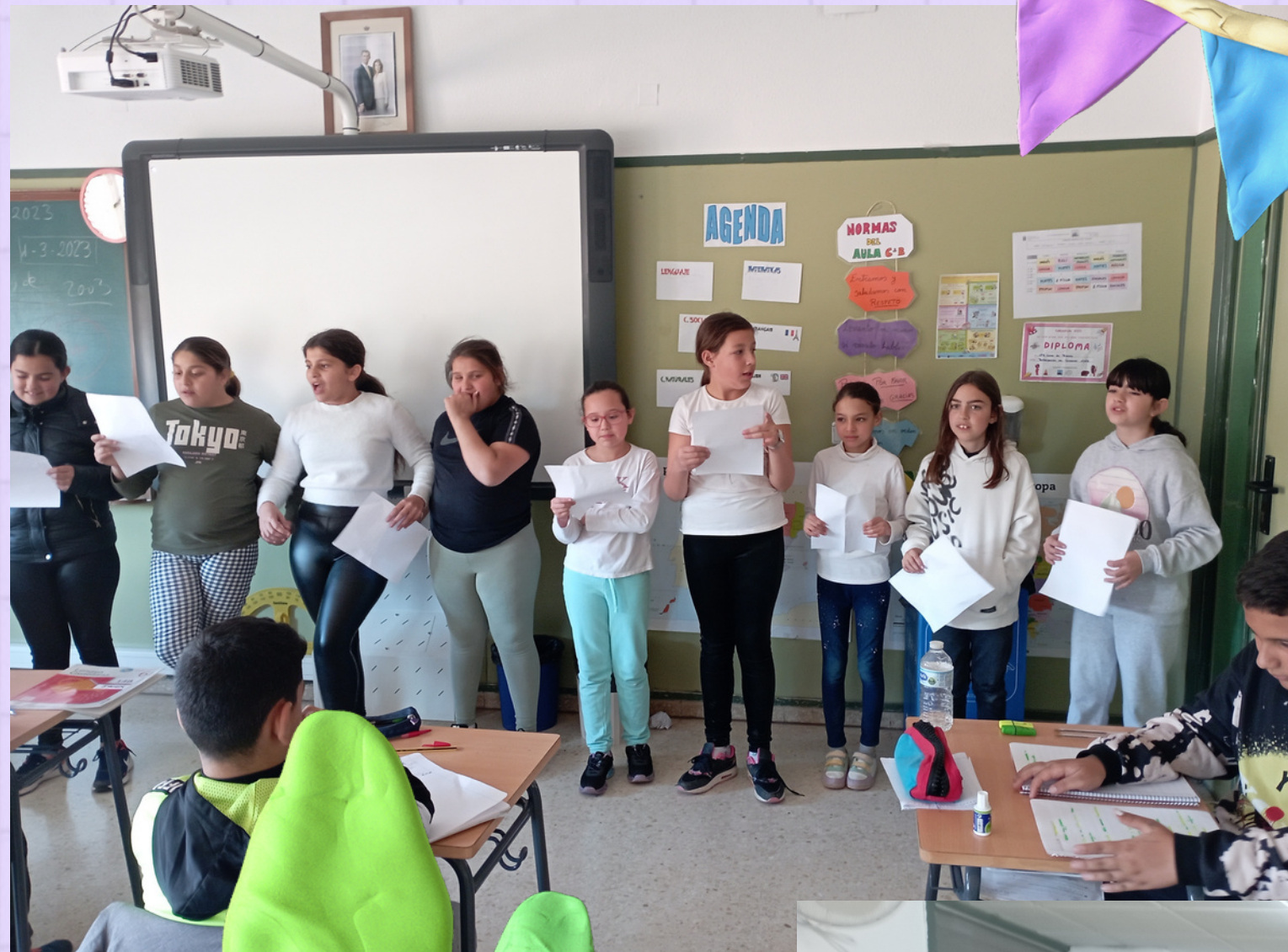



# GRACIAS

A todos y cada uno de vosotros  
por formar parte de este  
proyecto.

